Государственное бюджетное профессиональное учреждение
Новосибирской области
«Сибирский геофизический колледж»

Студенческая газета
РОЗА ВЕТРОВ

Июнь 2016
№2 (3)
Специальный выпуск

ПУТЕВКА В ЖИЗНЬ

Куда бы ты ни шел, иди со всей душой.
Конфуций

Логическое завершение обучение в колледже для педагогического коллектива и студентов – торжественное вручение дипломов. И ощущение легкой грусти смешано с твердым осознанием, что это завершение очередного жизненного цикла и одновременно начало нового: оправдывая надежды и ожидания родителей и педагогов, внести свой вклад в профессию. Некоторые будут штурмовать очередную вершину – ВУЗ. И потенциал к тому создан серьезный – двенадцать дипломов «с отличием». Дорогие выпускники, хочется вам пожелать, на мой взгляд самого главного: «Учитесь! Учитесь всю жизнь, никогда не прекращая этот процесс!»

Цель любого учебного заведения – не дать некий набор знаний, а научить учиться. Цель человеческой жизни – самоусовершенствование, постоянное и не прекращающееся, в том числе и в профессии.

С наилучшими пожеланиями, редактор
Анна Журавлева

В ЭТОМ ВЫПУСКЕ

Путевка в жизнь 1
Последний приказ 2
Никогда не теряйте бодрости и не падайте духом 2
Наша гордость.....3
В добрый путь 4

Помните! Колледж любит вас. Любит таких разных: больших и маленьких, упрямых и сговорчивых, послушных и дерзких - любит всех. И как свет звезд доходит до нас через годы, так и воспоминания не о двойках и неудачах, а об улыбках - улыбках преподавателей дойдут

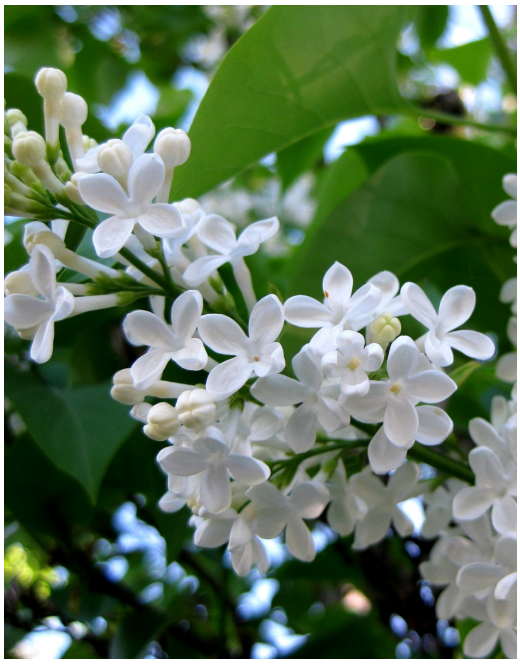

ПОСЛЕДНИЙ ПРИКАЗ

Позвольте огласить последний для вас приказ – Приказ № 50 - у от 30. 06. 2016 года «Об отчислении и присвоении квалификации», согласно которому, мы отчисляем вас из колледжа Динамично развивающаяся геологоразведочная отрасль ждет вас на работу. Руководители предприятий знают, что выпускники колледжа обладают хорошими профессиональными навыками, имеют высококвалифицированную подготовку Квалификация, полученная в колледже, дает вам возможность исполнять обязанности специалистов, успешно занимать должности геологов, геофизиков, буровиков, гидрометнаблюдателей. Ваша квалификация - стартовая площадка вашего профессионального и карьерного роста. Сегодня вы получаете жизненно важный документ.

Елена Викторовна Неволина
Заместитель директора по учебно-производственной работе

За все время обучения в колледже мы старались Вас поддерживать и помогать в трудную минуту, мы старались понять Вас! Сейчас оглядываясь на все пережитое вместе, хочется пожелать Вам не терять амбиций и упорности, не терять энергии и с каждым днем лишь приумножать ее, не терять веру в себя и свои возможности.

НИКОГДА НЕ ТЕРЯЙТЕ БОДРОСТИ И НЕ ПАДАЙТЕ ДУХОМ

Друзья мои, вчера еще студенты! Мне бы хотелось сказать вам несколько слов, высказать вам те пожелания, которые исходят от искреннего чувства, расставаясь с вами.

Перед вами открывается новая для вас жизнь. Вы встретите впереди вместо учебника – науку, вместо студенческой парты – новые открытия и рабочие будни. Диплом – это пропуск во взрослую жизнь, где каждый день вам придется подтверждать свою квалификацию. Я точно знаю, что в колледже вы получили качественные знания, развили свои творческие способности, научились отстаивать свои взгляды и убеждения.

Вы не уходите «в никуда», вас всегда ждут рабочие места. Мы не смогли бы достичь этого без наших социальных партнёров. И я очень горжусь своими студентами – теперь уже выпускниками. Вы добросовестные, умные, активные, талантливые. На наши специальности другие просто не приходят.

Пожелаю, конечно, здоровья и бодрости духа! В встретите на предстоящем вам пути, может быть, много неровностей, колебаний, даже горьких минут сомнений, борьбы с неблагоприятными в вашей жизни обстоятельствами, никогда не падайте духом, не теряйте бодрости. Пожелаю, находить нравственное удовлетворение в своем труде и в отыскании истины. В минуты ваших сомнений, нравственного колебания, упадка вашей энергии и духа, вспомните, что у вас есть к кому обратиться за советом. Придите к нам, вашим бывшим руководителям, откройте нам беспокоящие вас и я уверен, что как я лично, так и каждый из педагогического коллектива, с самым теплым чувством даст вам свой совет. Вы заслужили вполне то расположение к себе, которое у нас остается и при расставании с вами. Будущее ваше неизвестно никому, имена некоторых из вас, может быть, будем произносить с гордостью, многих с чувством благодарности и всех вас, я уверен, с уважением.

Директор колледжа
Сергей Алексеевич Лысенко

Очень приятно, что двадцать семь дипломов - это дипломы «с отличием»!

Баранов Артем и Шахов Юрий

Жилин Дмитрий

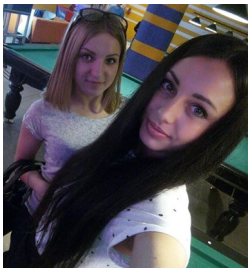

Лаврикова Алена и Бобровская Юлия

Суконников Александр

Моря Антон

Пономарев Владислав

Марингос Роман

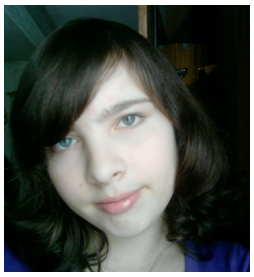

Липина Анжелика

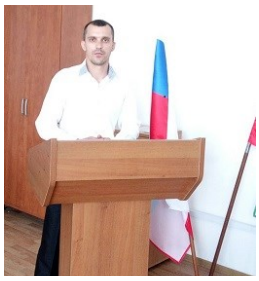

Ерощенко Михаил

Мульков Сергей

Рыбина Кристина

Петрачков Виталий

Могильная Надежда

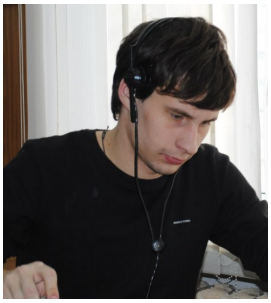

Смоляков Николай

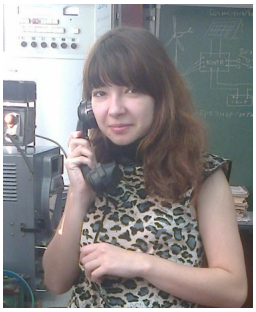

Брусецкая Виктория

Крюкова Валентина И Крюкова Екатерина

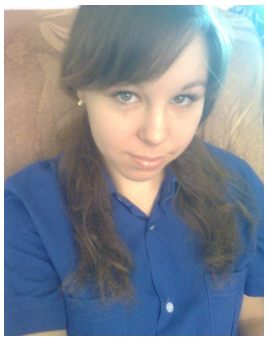

Обухова Марина

Зырянова Татьяна

А также

Пирок Елена
Пирок Егор
Юмашев Александр
Головлев Иван
Кабаков Георгий
Колосов Тимур

Уверенности в силах, вдохновенья

От всей души желаем, выпускник!

И пусть тебе сопутствует везенье,

Чтоб ты высот поставленных достиг!

Мастера производственного обучения, кураторы групп 15.1 и 15.2

Опарина Галина Гуреевна и Южанова Нина Фридриховна

В добрый путь, выпускники!!!

Дорогие выпускники группы ГФ-366! Спасибо Вам за учебу, за хорошие и отличные результаты защиты ваших дипломных проектов! Пожелаю Вам не останавливаться на достигнутом! Двигаться вперед, найти престижную работу! Продолжить учебу! А самое главное—быть здоровыми и успешными людьми во всех сферах деятельности!

Преподаватель спецдисциплин, куратор Группы ГФ-366, Сергей Иванович Чухнов

Если вы есть – будьте первыми,
Первыми, кем бы вы ни были.
Из песен – лучшими песнями,
Из книг – настоящими книгами.

Уважаемые выпускники, я желаю Вам быть первыми на протяжении всей своей жизни, и настоящие по отношению к людям , которые Вас окружают.

С уважением,
заместитель директора по учебно-воспитательной работе Елена Александровна Бурмакина

Дорогие, выпускники!
Пролетели года как миг, сколько было сделано и сколько еще предстоит!
За время Ваших странствий в мире знаний у Вас были целые океаны разных впечатлений, ярких и неповторимых дней, которые Вы уж точно не вправе забыть. Не тратьте время на ненужное, на пустяки, оно летит быстро, как дым.
Сейчас оглядываясь на все пережитое вместе, хочется пожелать Вам не терять амбиций и упорности, не терять энергии и с каждым днем лишь приумножать ее, не терять веру в себя и свои возможности.
Желаем Вам лишь мудрости, успеха, искренней радости и побед, ведь именно они способствуют благополучию жизни. Не нужно тонуть в сомнениях, так как они приводят к болезненным падениям.

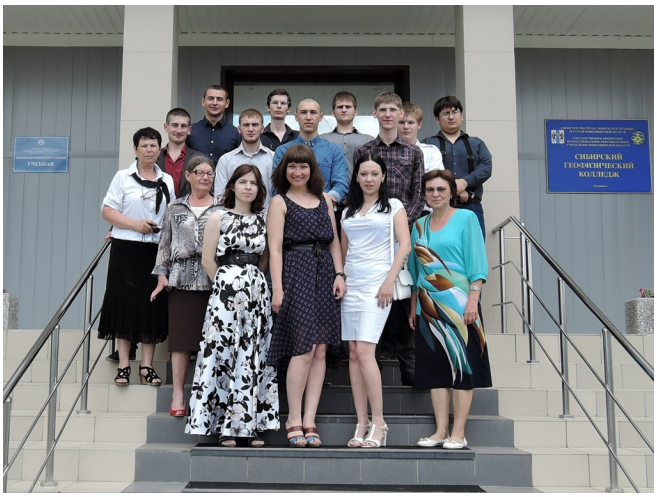

Мы выпускаем своих студентов, своих детей в большую жизнь с верой и надеждой в лучшее, ведь все эти годы наш дружный преподавательский состав взращивал в Вас ростки добра и любви к ближнему, воспитывал сильного духом человека, создавал нового компетентного специалиста в своей области!

С чистой душой и совестью мы открываем для Вас двери в будущее и желаем достигнуть всех поставленных целей!
Поздравляем вас! Удачи в покорении Ваших вершин!

Преподаватель информатики
Елена Валерьевна Прохорова

Адрес Редакции:
630048, г. Новосибирск
ул. Немировича-Данченко, 119